

# 臨床研修施設・施設説明

さいたま市中央区上落合7-6-2

医療法人 歯健長壽会 金子歯科診療所

理事長・院長 金子久章

<http://shiken-tyoju.com/>

# ◎金子歯科診療所・交通アクセス

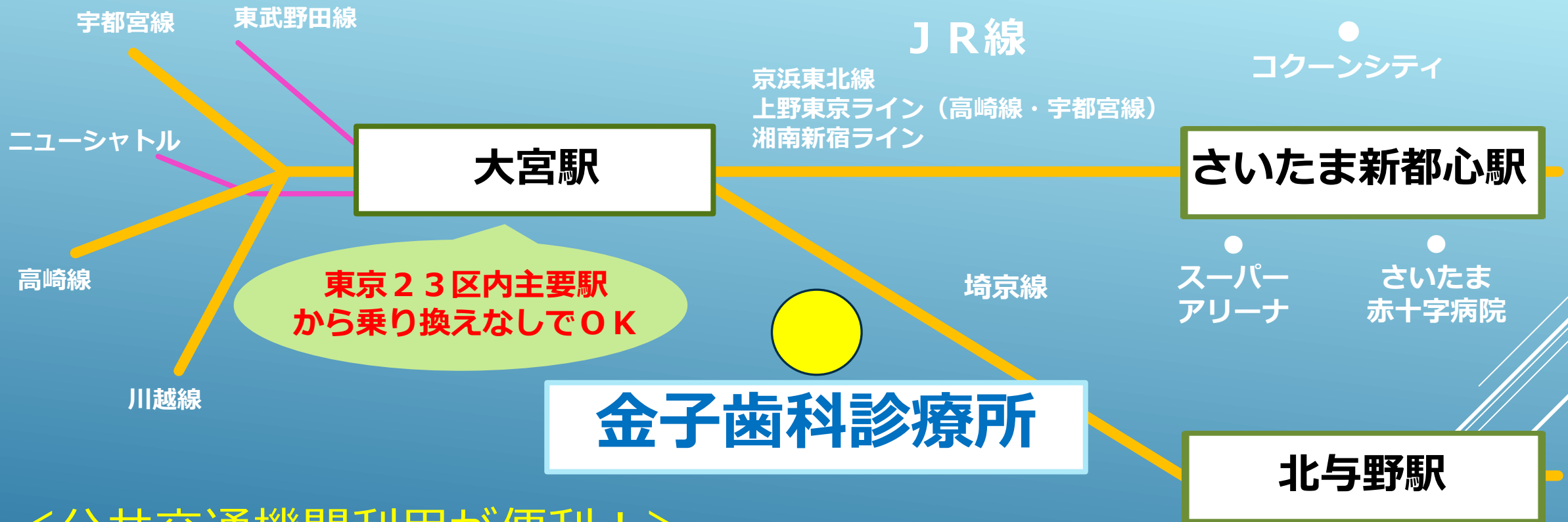

<公共交通機関利用が便利！>

JR線 上野・池袋→大宮 約25分 新宿→大宮 約30分

3駅利用可能 いずれの駅からも徒歩10分程度

周辺には大型商業施設が多数！

# ◎ 医療法人歯健長壽会・概況

昭和12年 金子峻（故人）が金子歯科診療所を開設

平成9年 医療法人化

平成29年 金子歯科診療所が開設80周年を迎える

平成30年 診療所を全面リニューアル

## ○ 会の経営理念

プライマリーケア 5 原則の実践を経営理念の一つに掲げ、地域に密着したかかりつけ医として、外来診療・訪問診療を通じ、地域の信頼に応えています。（かかりつけ歯科医強化型診療所の施設基準を届出済み）

## ○ プライマリーケアの5原則

- ・ **近接性** 容易に受診できる
- ・ **包括性** 予防からリハビリまでの全科・全人的医療の包括性
- ・ **協調性** 専門医との連携や社会的資源の活用を図る
- ・ **継続性** 健康な時も病気の時も、一生を通じて対応
- ・ **責任性** 医療内容を見直し患者に十分説明する

## ◎ 理事紹介

理事長 金子 久章

東京歯科大学卒

- ・ 金子歯科診療所院長
- ・ 臨床研修指導医
- ・ 埼玉県障害者歯科相談医
- ・ 介護支援専門員
- ・ 埼玉県保険医協会・副理事長
- ・ 与野歯科医師会・会長

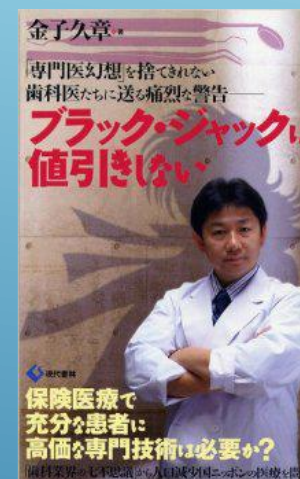

### <著書・掲載コラム>

ブラック・ジャックは値引きしない (現代書林)

歯科医が自ら実践すべき労務管理 (現代書林)

明日へのカルテ (日本歯科新聞社・コラム掲載)

## ◎ 金子歯科診療所の紹介

### <診療科>

歯科・歯科口腔外科・小児歯科・矯正歯科

### <歯科医師数>

12名（常勤7名・非常勤5名）

### <歯科衛生士数>

15名（非常勤含む）

### <その他（非常勤含む）>

歯科助手1名

消毒滅菌スタッフ4名

歯科技工士1名

受付・事務局9名

保育士2名



<かかりつけ歯科医機能強化型歯科診療所>



# <外来診療>

## 診療設備

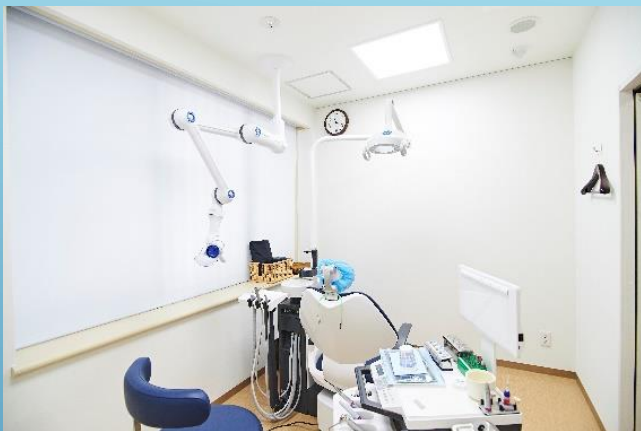

## 診療時間

AM 9:00~12:30 PM 14:00~18:30 (月・火)

AM 9:00~12:30 PM 14:00~19:30 (水・木・金)

AM 8:30~12:30 PM 13:30~17:00 (土)

休診日 日・祝祭日・年末年始・夏季



# 臨床研修施設としての特徴

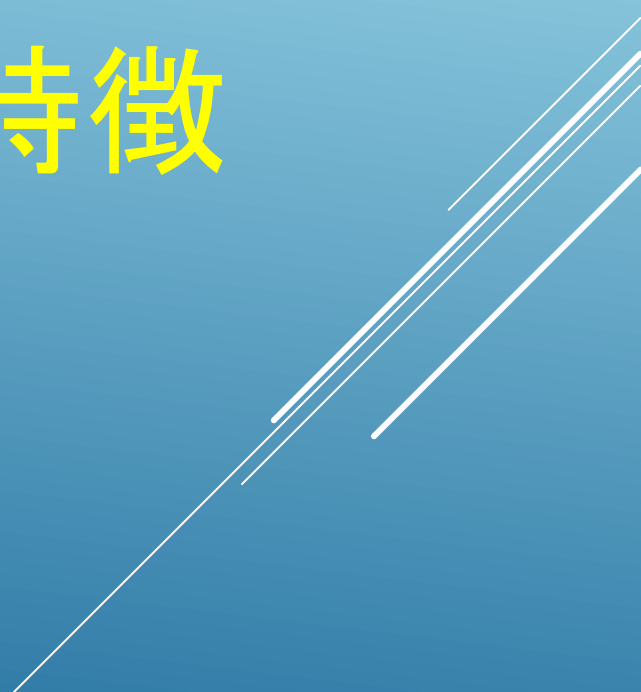



## ◎当院の得意な分野

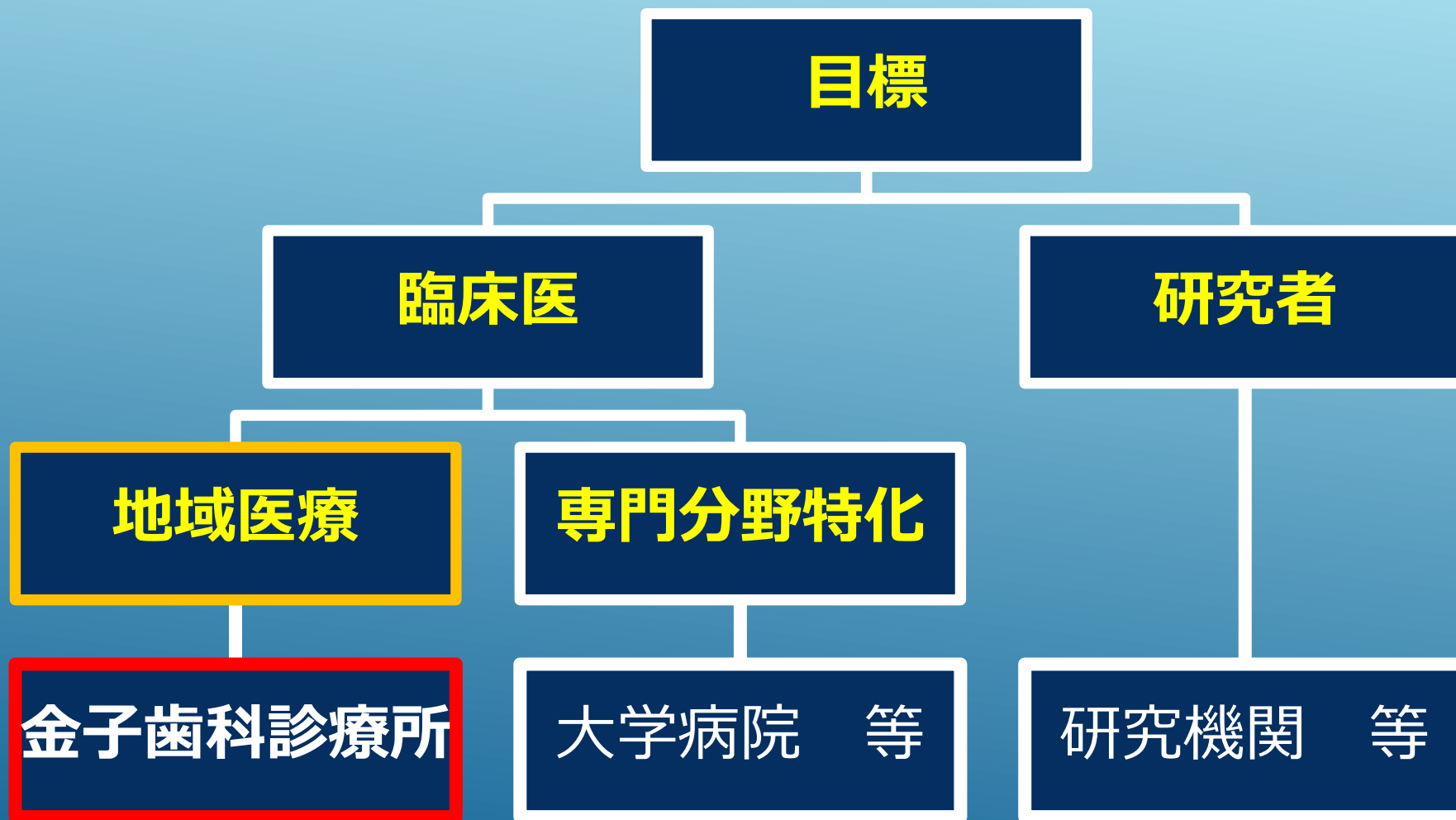

# ◎全ての年齢層の患者さんを診療



# ◎保険診療が中心





# ◎ 歯科訪問診療を行っている



# ◎摂食嚥下リハビリテーション



専門医による摂食嚥下の検査・指導・リハビリ等を行っています。



## ◎当施設で研修した歯科医師が在籍

当施設で研修を行った歯科医師が常勤で在籍していますので、研修中の相談やアドバイスを受けることも可能です。

## ◎複数の歯科医師が研修を担当



## ◎在籍歯科医師の卒業大学が多彩

東京歯科大学、日本歯科大学、東京医科歯科大学、日本大学歯学部、昭和大学、明海大学、松本歯科大学、神奈川歯科大学



# ◎主な設備



マイクروسコープ

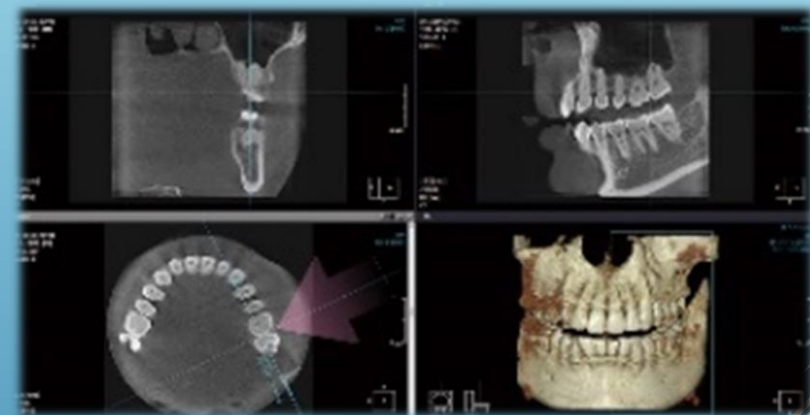

歯科用CT

# ◎歯科技工所を併設

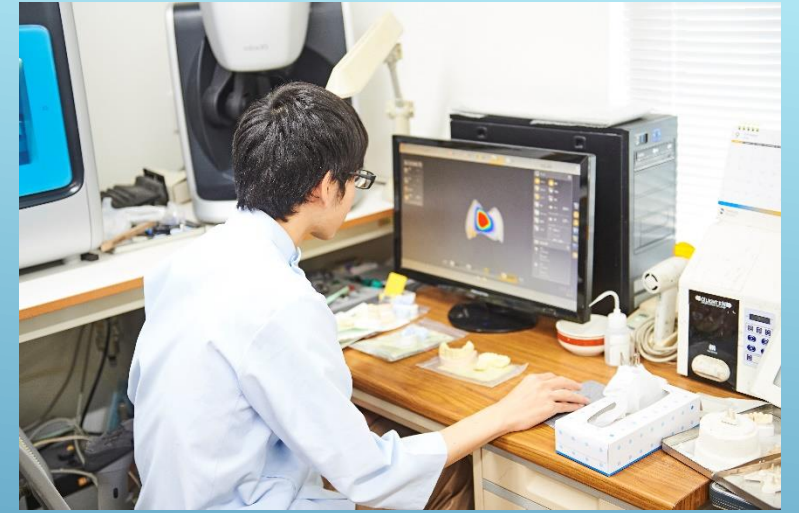

医療法人歯健長壽会・金子歯科診療所はこれからも  
一次医療機関として、地域社会に貢献することを継  
続していきます。

医療法人 歯健長壽会 金子歯科診療所

<http://shiken-tyoju.com>